景德镇陶瓷大学2017下半年毕业生招聘流程图

用人单位资料招聘资料准备
1、单位证件（详见备注1）
2、招聘简章（详见备注2）
3、单位邮箱（详见备注3）

类型一
仅发布招聘信息

单位通过电子邮件将单位证件及招聘简章发送至我校邮箱

登录我校就业创业网站中招聘信息栏目，查询单位招聘信息如有疑问请致电0798-8499933

类型二
来校参加陶瓷类高校毕业生专场就业招聘会

企业通过http://www.jxujob.com“乐就业”招聘平台注册,按要求编辑相关内容。注册成功后，进入“招聘会”即可访问我校已发布的“陶瓷类高校毕业生专场就业招聘会”信息，点击“申请报名”提交参会申请，（注：用人单位提交招聘会申请审核通过之后，无法对招聘内容进行修改，如确需要修改的，请与我校联系）。

用人单位在参会申请审核通过后，还需将《参会回执》填写完整发送电子邮件至我校邮箱（邮件主题为“***”参加大型校级招聘会），我校以《参会回执》为依据做会务准备，否则将不安排展位。

可致电：0798-8499933询问相关事项。
（招聘会相关事宜详见邀请函）

到校参加大型双选会

类型三
来校举办专场招聘会

单位先与我校协商专场招聘会举办时间、宣讲场地、等事宜，宣讲开始前30分钟请致电：0798-8499933

发送单位证件及招聘简章至邮箱(邮件主题为“***”单位专场招聘会）

审核信息通过后我校将各渠道发布该单位专场招聘会信息。单位可登录我校就业创业网站，在宣讲会栏目中查询单位招聘会信息。如有疑问或修改，请立即致电我校。

单位来校招聘人员需按约定时间提前30分钟到达指定场地做好招聘会相关工作。

注：1、用人单位证件包括：单位营业执照副本复印件、单位组织机构代码复印件、招聘公函等
2、《招聘简章》内容包括：单位简介、岗位需求、所需专业、学历要求、需求人数、薪资待遇、联系人、联系方式等。请使用电子版word格式编辑，请勿用多图片格式或其他文档格式
3、因学校邮件服务系统过滤防护网安全级别较高，安全级别低的普通免费邮箱会被当做垃圾邮件处理，我校网址http://cyxy.jci.edu.cn/。为确保我们顺利收到贵单位的招聘信息，请选用安全可靠的邮箱帐号发送至我校官方邮箱 jdztyjy@vip.163.com（邮件主题为“***”单位招聘信息）
4、能与毕业生网上签约或签订正式劳动合同的用人单位优先招聘；
5、来校招聘单位应严格遵守劳动法、劳动合同法及其它国家相关法律条文和学校的各种相关规定，否则，学校有权单方面终止相关招聘活动，并将招聘单位记入黑名单
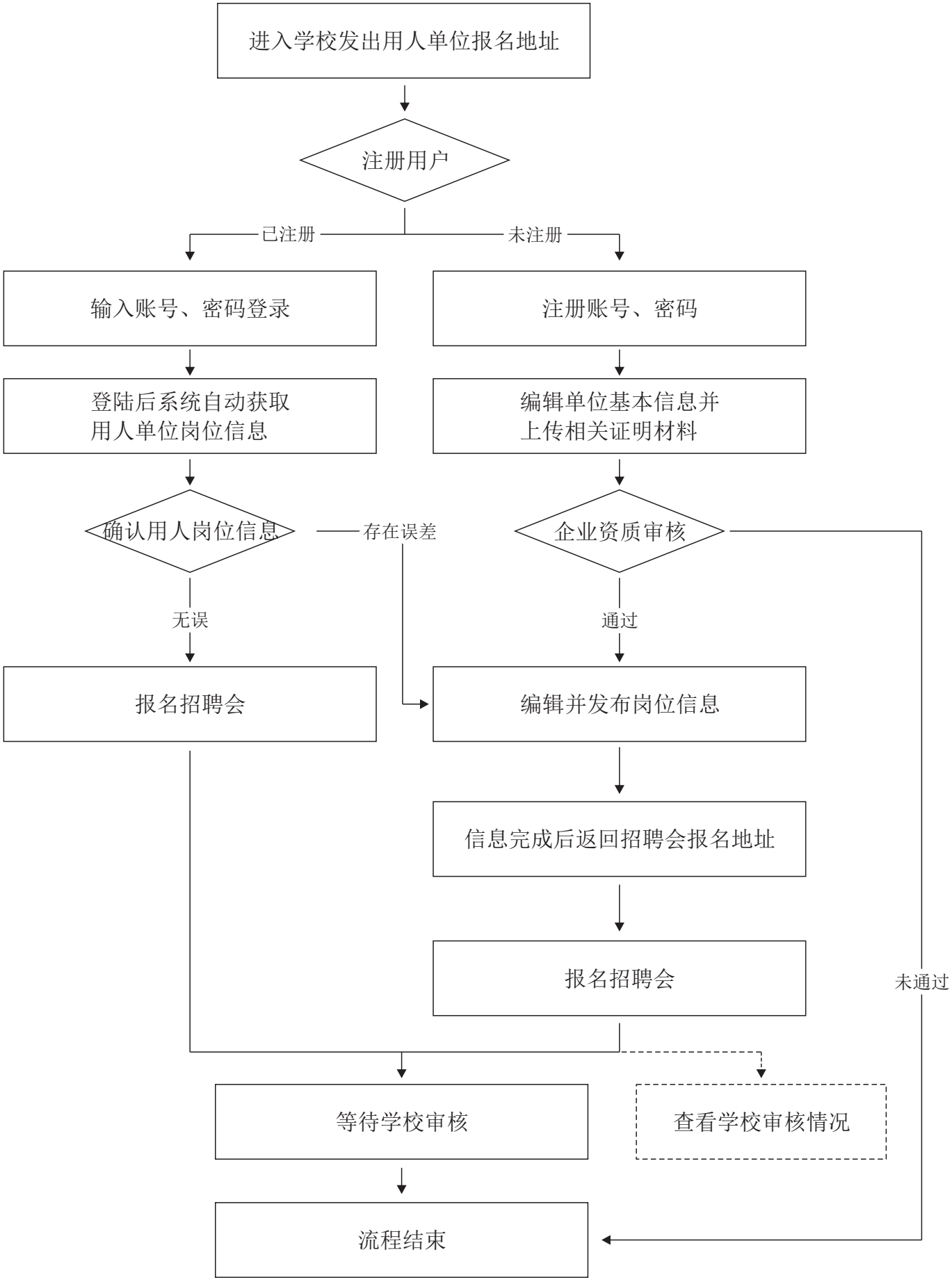
江西微就业招聘会（用人单位报名）流程图